

**NASLOV RADA
(U NAJVIŠE DVA REDA)
TITLE OF PAPER
(TWO LINES AT THE MOST)**

Ime i prezime prvog autora, Naziv organizacije, e-mail

Ime i prezime drugog autora, Naziv organizacije, email

Apstrakt: U apstraktu kratko izložiti osnovnu ideju i postignute rezultate. Rad napisati po ugledu na tekst iz ovog uputstva. Apstrakt može da sadrži do 150 reči.

Ključne reči: Navesti maksimalno četiri ključne reči odvojene zarezima (na primer: portal, CMS, baza podataka, e-Learning)

Abstract: Every paper must contain the abstract...

Keywords: Maximum of four, keywords or phrases, separated by commas.

1. UVOD

Rad treba da ima jasno dat uvod, postavku problema, način rešavanja, rezultate, zaključak i literaturu. Rad se dostavlja Programskom odboru Skupa u elektronskom obliku u PDF formatu. Rad je ograničen na šest strana uključujući i slike, tabele, reference. Na stranicama rada margine moraju biti: gornja i donja 2,5cm, leva i desna 2cm. Stranice ne treba numerisati. Naslov rada treba da se nalazi na sredini prve stranice pomen dva proreda veličine 10pt ispod gornje margine.

2. PODNASLOV (na primer REZULTATI)

Ispod naslova (Times New Roman, sva velika slova, veličina 12pt) navesti autore u posebnim redovima, veličinom fonta 10pt. Nakon imena svih autora ostaviti dve prazne linije veličine 10pt. Ostatak testa mora biti pisan fontom Times New Roman i veličinom 10pt, u dve kolone, međusobno udaljene 5mm, kako je to prikazano u ovom primeru. Koristiti poravnanje teksta „justified“, osim kod navođenja referenci gde treba koristiti levo poravnanje. Apstrakt i ključne reči pisati kurzivom (*italic*). Podnaslove numerisati, osim celine reference. Koristiti velika bold slova. Pre svakog pasusa treba da se nalazi jedan prazan red veličine 10pt, a na početku pasusa ne treba uvlačiti tekst. Ako poslednja stranica teksta nije popunjena, kolone na toj stranici svesti na istu dužinu.

3. PODNASLOV (na primer ZAKLJUČAK)

Tabele i slike mogu biti i šire od jedne kolone. Iznad tabele treba da stoji natpis, npr. „Tabela 1. Uticaj faktora blokiranja“. Ispod slike treba da stoji broj slike i legenda, npr. „Slika 3. Dvosmerna komunikacija ERP i VBS.“. Za slike koristiti rezoluciju 600dpi za monohromatske a 400dpi za kolor. Koristiti opciju „insert picture from file“.

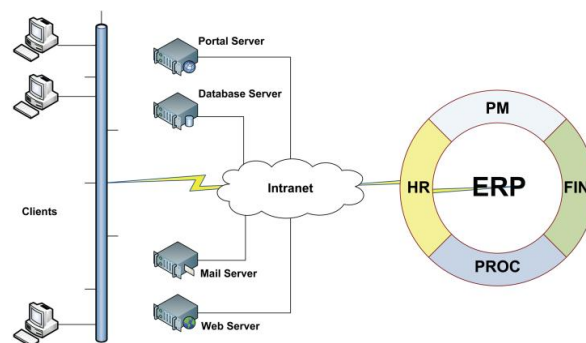

Slika 3. Dvosmerna komunikacija ERP i VBS.

Pored formula, treba navesti redni broj formule u zagradi kao kod (1), poravnat sa desne strane.

$$f(x) = a_0 + \sum_{n=1}^{\infty} \left(a_n \cos \frac{n\pi x}{L} + b_n \sin \frac{n\pi x}{L} \right) \quad (1)$$

Pozivanje na druge radove se vrši navođenjem rednog broja reference u uglastim zagradama. Na primer, u [2] je prikazana... Reference se navode na kraju, po redosledu pojavljivanja.

REFERENCE

[1] V. Pantović, M. Savković, D. Starčević, "The Role of Portal Technologies in Corporate Lifelong Learning System", *Proc. IASTED Computers and Advanced Technology in Education Conference*, Lima, Peru, 2006.

...

[5] J.M. Spivez, "The Z Notation", *Prentice Hall*, 1992.